



**NOVA
FRIBURGO**
P R E F E I T U R A

S E C R E T A R I A D E
I N F R A E S T R U T U R A
E O B R A S

NOVA FRIBURGO – RJ, 13 DE FEVEREIRO DE 2025.

A PREFEITURA MUNICIPAL DE NOVA FRIBURGO – RJ, estabelecida à Avenida Alberto Braune, nº 225 Centro, Nova Friburgo - RJ, CNPJ. sob. nº 28.606.630/0001-23, através da Secretaria Municipal de Infraestrutura e Obras, Subsecretaria de Projetos e Inovações em Obras públicas, vem informar que o local de fornecimento de Andaime, utilizado como referência para orçamento, é o sítio na R. Friburgo Amparo, 489 - Chácara Paraíso, Nova Friburgo - RJ, 28605-520, que serão utilizados na obra de Construção da UBS Rui Sanglard que será implantada na Rua José Poleti, lotes 01 e 02, na localidade de Rui Sanglard, - Bairro Conselheiro Paulino - Nova Friburgo – RJ, CEP: 28.635-560.

1.1 **ANDAIME** - (UTM 23K – 756073.35 m E / 7535933.80 m S);

1.2 **OBRA** - (UTM23K - 755508.67 m E / 7537139.39 m S);

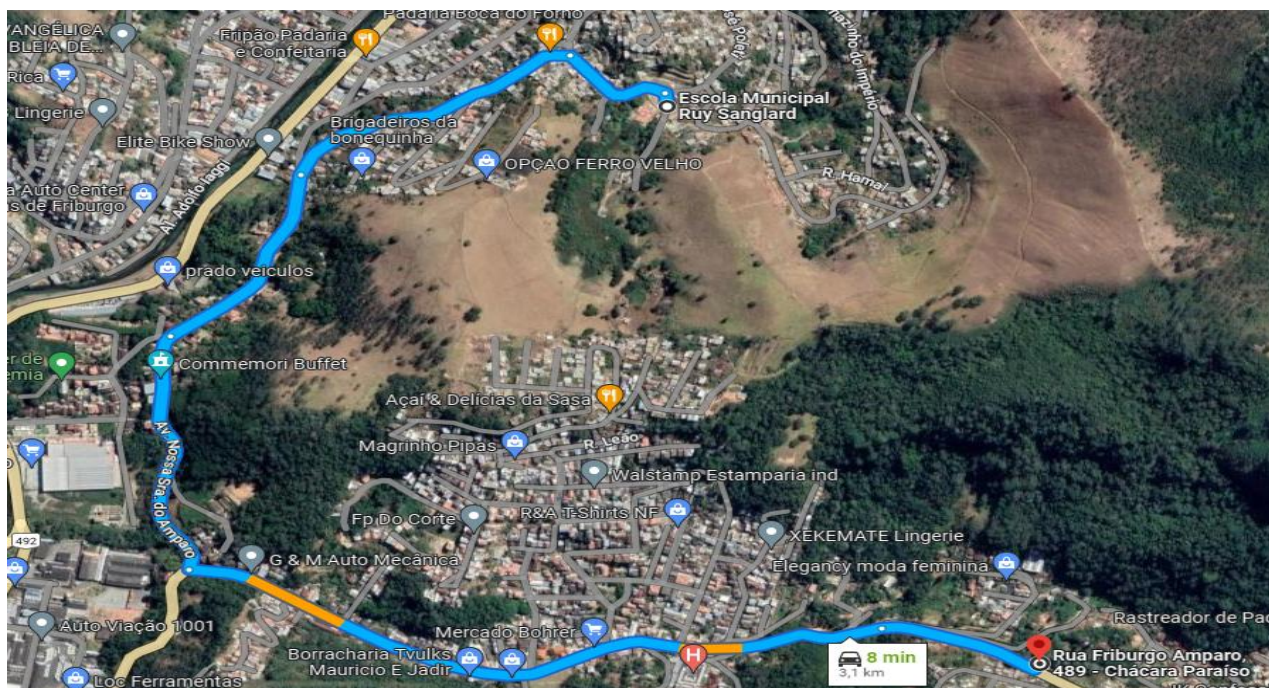

LUCIANA MAGLIANO
Engenheira Orçamentista
Mat: 062170